上海畫報

中華郵政特准掛號立券之報紙
◀每三日出一張售大洋四分▶

第五八〇期

▲廣告刊例
新聞標中西株十幅欄內(分四格)每格每次八角九半格起碼
封面廣告每格每次六元計十五字高十九字寬半格起碼

▲本報價目
本埠 每月大洋四角三個月大洋一元一角半年二元二角每年四元四角
外埠 連郵費每月大洋四角五分三個月大洋一元三角五分、半年二元五角、全年大洋五元
郵票以一分為限、以上不收九五折算
館址上海望平街第七號門牌

精 製

華美照相製版分公司

銅版鋅版 三色銅版 黃銅招牌 幻燈影片

價廉物美 當日取件

總公司梅白格路來安里電話三四〇三二

分公司望平街一六四號電話六二九九六

正式開幕

△名女伶嚴琦蘭最近肖影▽

（鄂呂弓贈）

南京益仁巷新馬路慧園街口

南京秣陵飯店

地點適中 交通便利 房間寬敞

油漆一新 光線充足 空氣流通

佈置完善 招待週到 新銅鐵床

西式器具 隨床被褥 不另取資

大廳禮堂 燈綵齊全 喜慶租用

最爲合宜 後有花園 佈置更精

如蒙惠顧 竭誠歡迎

電話 帳房一五七四 花園一一九九

靜安寺路四十五號

大光明大戲院

電話三三六三七號

今日三時 五時半 九時一刻開映

美國異軍突起之雷電華公司最新歌舞有聲巨片

跳舞場

酒綠燈紅，酣歌恆舞，寫盡跳舞場的繁華。寫美的脚，細的腰，含笑的眼，鮮艷的嘴唇，寫盡舞女的誘惑性。跳舞場！跳舞場！眞是一個銷魂之窟！銷盡了普天下無數蕩子之魂！

此片根據美國著名女小說家費娜但爾麥女士的傑作，伊是向來以善於描寫男女青年性的誘惑聞名的。自經雷電華公司攝成有聲影片幷請女明星與麗芙鮑屯女士與男明星約瑟藍克共同主演，便更覺精神百倍，生動萬分，加以動人的情節，美妙的背景，都富有吸引觀衆的魔力，凡是出入跳舞場的男女青年，尤其不可不看這一部有聲巨片「跳舞場」。

預定佳座以免臨時擁擠

蜀產銀耳公司

新張大廉價

本公司創設四馬路望平街中市專售四川高等銀耳暨參燕土產試與別家比較大有霄壤之分際此新開期內特別廉價藉酬諸君惠顧之雅意如蒙採購竭誠歡迎

本公司謹啓

南京天韻樓歌女孫竹英 （夢覺自京寄贈）

津門劇訊

舍予吾兄大鑒、弟來津沽、瞬己半月、每日與游天到各處閒逛遊覽、仲仁返津、弟等亦常往談天、到津只聽過王少樓雪豔琴郝壽臣之法門寺、王太做作討好、然嗓音唱腔、實高出後起老生譚馬楊之上、將來必可大紅、雪唱仍頗、人緣甚佳、郝既狂又不認眞、此戲却不如少山、新天津報正罵郝、捧喜瑞、若少山北來、必可轟動一時、寶全大鼓、每日必往一聆、價只三角、尙有十餘場雜耍、劉可謂空前絕後之人才、唱腔無字不渾圓、鋼勁疾徐、高低頓挫有致、嗓亦絕佳、卽此二點、己可稱無敵、加之其表情身段念白神色、俱已爐火純青、超神入化、更爲人所難能、况年已六旬、此曲眞應有那得幾回聞之概也、大中華片在津銷路極滯、津人只喜洋片而不信任華片、故此後應大肆宣傳、始能求出銷路、游天之大風報、日銷萬五千張，爲津埠第一、此君以善罵震於時、據言慧生將於四月二十三日來中原公司、唱五日戲、戲碼、係奇雙會、埋香幻、小放牛、汾河灣、香羅帶、金鐘罩、（日場）魚藻宮、游天因小雲豔秋均於此時來津、慧生戲碼若軟、恐有差池、因函商改埋香幻小放牛汾河灣爲繡襦記雙姣緣、配角仍舊、只多喜瑞一人、小雲劇目、係青門盜綃、及小翠花拾鐲、（十七晚）、梁夫人翠及教鏢下山、（十八晚）、小翠花之打面缸、尙之刺蟒（二十日）、珍珠扇、（十九晚）牧羊圈、及翠屛山、（二十晚尙去石秀）、程十九晚碧玉簪、二十晚金鎖記、二伶俱無老生、弟後日赴平、月杪返滬、餘俟再及、此請春安、弟筱汀上 四月十七日、

鎮江名女伶繆佩卿 （夢覺自京寄贈）

記捧角家夢覺

（惜花）

夢覺喜捧伶女、就中以鎮江妙齡名優繆佩卿、（影見本期）、爲伊所最愛惹、曾爲賦詩數章、刊江聲日報、後因事連番赴鎮、每夕必往瞻繆之色相、以慰渴思、後夢覺至首都、復專心致志捧天韻樓之名歌女曰孫竹英、（影見本期）、爲綴「聞「天」上曲「韻」味鏘鏘「樓」閑藹；傳「孫」家姬「竹」竿嫋嫋「英」華長」、聯語以贈、并以竹英談餘、酷類孀婦、與之訂唱隨之約、乃終因意氣弗投、只贏得一場幻夢，廢歷新年、復尋得名女伶王雪英、一見傾心、殆三生其有緣歟、始因王與繆年貌相仿、卽以贈繆之「纖軀瑣骨態輕盈、荳蔻香初媚自生、姊妹花中推獨秀、意存矜貴我憐卿、」絕句、易「意存務責」爲「嬌羞情偖、」題雪英放大近影、（影刊下期封面）、旁懸「雪」月風情原可意、「英華芳徑且銷魂」短聯、繼贈銀盾一座、鐫「相彼甯（彼甯取音同比玉）「雪」、顏如舜「英」八字、最近夢覺在舊禮教中、覓得一意中人、慧中秀外、德性溫存、大有回頭是岸、懸崖勒馬之概矣、

捧角家夢覺君 （裘强光攝贈）

名伶馬最良之藝

（白天自青島寄）

名伶馬最良字白眉、爲老伶工崐山之哲嗣、孫菊芬芙蓉艸之愛徒、馬連良之堂棣也、君行年二九、端莊沉靜、舉止典雅、宛然女子、彬彬有禮、天性篤孝、風華爾雅、絕無時下之佻健態、母賢而慧、父嚴而篤、朝夕諄諄、不離母步、環顧梨園、殊不多覯、曩年出演平津、美譽鵲起、至今平津人士、猶稱道之、客冬應琴島銀星大戲之聘、自登台汔今、月圓二度、然賣座之盛、日無虛夕、青島人士、震於君名、往前顧曲者、大有山陰道上、應接不暇之概、周郎顧曲、鐵琵銅琶、大唱江東、豈徒然哉、蓋君心靈敏慧、得天獨厚、劇中神色、酷肖影畫聲之能事、少年英俊、藝事淵奧、誠難能而可貴、昨演全本雪豔娘、君前飾莫懷古、後飾陸炳、扮相英俊、念白神氣、極臻老練、法場一場、引吭高歌、蒼蒼涼涼、悲悲切切、激昂慷慨處、尤令人感喟同灑傷心之淚、傳神之妙、其感人之深爲何如也、噫、吁、梨園衰落、內苑何在、白髮宮娥、閒話玄宗、問菊訊故都、譚而後、能傳衣缽者尠哉、天上一曲、遺響人間、不絕如縷者惟叔岩富英連良最良而矣、差幸白眉造詣不凡、岸然高古、迥異時流、後生可畏、恰到好處、宜乎博得海內顧曲者之擊節嘆賞、白雪行雲、流水高山、知音人在、良有以也、寄語最良潛心研究、探本溯源、會看他年、藝海揚波、白馬銀濤、名播八表、漁陽摲鼓、石破驚天、發揚光大、譽蜚瀛寰、不禁拭目待之、願最良勉乎哉、袁寒雲先生贈以聯云『宗秀英之歌派別而今休問馬、以白眉爲字君家惟爾最良稱良、』白天代吟厂撰聯贈之云『白馬銀濤眉吐氣、紅氍鐵板音最良、』

（重樓按、白天爲余老友、供職新聞界、現駐青島、昨以連良弟最良之小史並造像見惠、因爲刊之書報、並望最良來滬一奏新歌也、）

馬連良之弟名伶馬最良 （重樓贈）

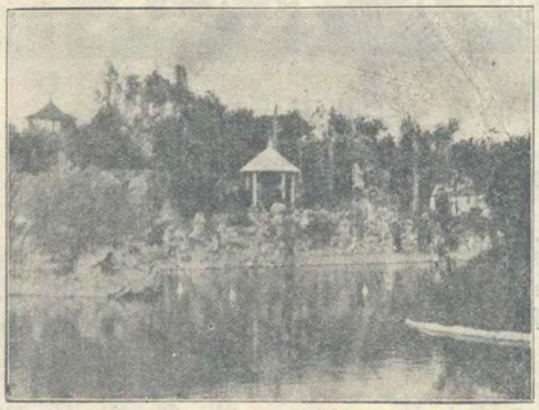

玲瓏別緻 （葉園風景之一）

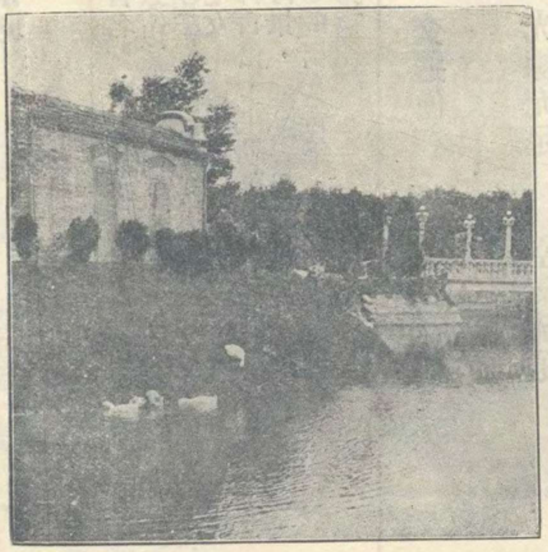

優哉遊也 （葉園風景之二）

▷南京最漂亮的照相◁

中華照相舘

○南京奇望街○

藝術照相

光藝照相舘

南京路跑馬廳對面

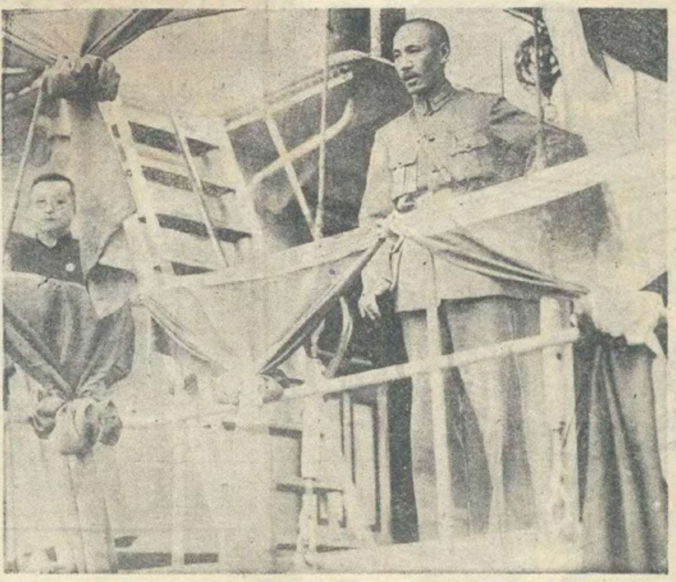

□赴漢時在永綏軍艦上之蔣主席左爲祕書長邵力子□（南京中華汪鑑榮攝寄）

□燈虎新語

（振・振・）

燈虎雖文人遊戲、然必勾心鬥角、推陳出新、始足引人入勝、今春燈節、道經吳門、友人家多爲燈虎之戲、雲烟過眼、率多遺忘、惟其中有新名詞謎語、尙不落窠臼、頗有佳者、爰紀之於下、周公攝政與有榮焉、（贊成）武王昧爽臨朝、乾綱獨斷、落落不拘小節、（發起發明發達）、物色佳人、注射在秋波一轉、（目的）鄭粜四分、（信用）、酸秀才臨考開乩、（問題）、要犯臨刑、與劊子拱手作別、（案解）、白雲遮斷雁歸程、（迷信）、新寡勻面、出門實難稱意、（要素）、窮措大遷居在大自鳴鐘對面、（代表）、深道佛法、（解釋）、趙卒四十萬、上控武安君、（告白）、枉有沖天怒、（空氣）、濟河得替人、（過渡時代）、佛經過渡石尤阻、（經濟困難）、不使靑華外溢、（保存國粹）・舞臺中人候駕・（優待）・武侯兩奏出師・均以滅賊與劉爲宗旨・（表同情）・卜子夏習慣成自然・（商學會）・高唐女月事失調・（神經病）・下筆徵橫便是申・（中心點）・姜子牙蘇子卿與高采烈・（尙武精神）・爲入重出輕者・嚴定專律・（平權）・黃梅天氣烈日無功・（風潮）・蘇小妹寄一紙情書・（觀念）・聖門高弟・誰先有尙武精神・（自由）・成湯國旗・（商標）・明道伊川均過去・（程度）・閻羅案前不用掌生死簿之官・（裁判員）・高王叩接東魏王・（歡迎）・君王恩寵妾消受・（幸福）・

□哈濱女冠軍游蘇因賦

（丹・畫・）

哈濱女冠事○聲名世界聞○一昨游吳下○邦人佩○慕何紛紛○道旁我似覩芳躅○萬方儀態○誠超羣○惜於從者未相識○四覚警頑削穎與逸芬○無介紹者○爲歎息○退而作詩猶欣欣○會見打破全球之紀錄○樂哉第一得總分○東北教育有顏色○生此才貌而雙孫桂雲○

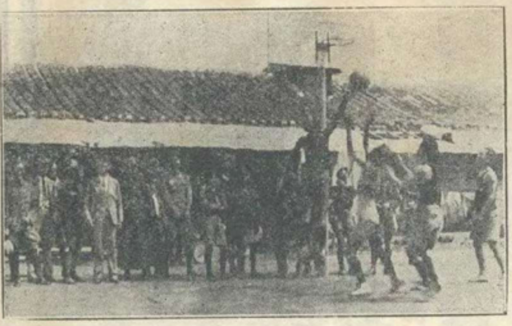

□籃球比賽□

（南京中華攝於童軍檢閱場上）

□伍朝樞夫人白宮酬酢記

（摩・光・自・華・盛・頓・寄）

近日華盛頓最受歡迎之人物、厥爲外交界三公使夫人、三夫人、一爲法國駐美大使夫人、一爲祕魯公使館祕書夫人、一卽我國伍朝樞公使夫人也、伍夫人雖屆中年、而風姿綽約、修眉入鬢、秀髮平披、御窄腰長袖旗袍、佩珍珠耀彩之頸串、富麗堂皇、雍容華貴、貴婦人宜乎其一舉一動、胥足爲華盛頓時髦仕女之矜式矣、日前美總統胡佛及其夫人、假白宮招宴各國外交界名人、作今年第一次之歡飲、到各國男女名流無數、鬢影衣香、頗極一時之盛、我國伍公使夫人能操數國語言、是夕周旋賓客間、極爲衆人屬目、胡佛夫人尤讚美其衣飾不置、並謂中國婦女所穿之長袍、（卽旗袍）爲世界最美麗之衣服云、伍夫人笑謝不遑、旋有維也納著名歌舞演奏「良宵曲」、一闋甫畢、掌聲雷鳴、胡佛夫人忽憶及中國名伶梅蘭芳、卽詢伍夫人彼在中國是否時常出演言下頗有欲一觀梅劇之意、伍夫人告以梅伶在中國、亦不常演劇、演必萬人空巷也、笑談有頃、卽爲世界軍裝之表演、金湯燦爛、修短合度、極形形色色威武肅穆之大觀、而白宮東廳地板之光潔、若空明之玻鏡、衆賓足履其上、每見身影搖曳生姿、彌增美感、是晚直宴至十一時、賓主始盡歡而散、臨行之際、胡佛夫人殷殷道會後不置、按伍夫人有子女八人、子三而女五、長女公子英昌女士年甫十七、近亦爲延教授至使館課讀、亦以擅長音樂有聲予時云、（三月廿八日）

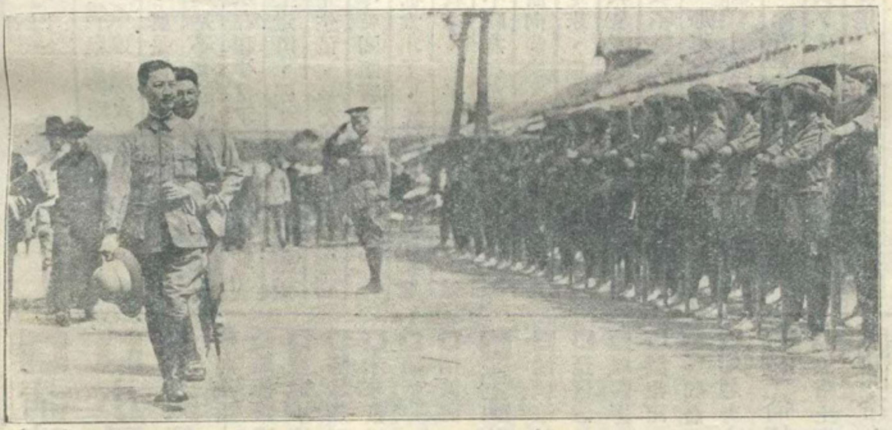

□檢閱童軍之戴季陶□二（正檢閱上海兩江女童軍）（中華攝寄）

□北平女大體育考察團由東北大學高梓女士率領□（黃警頑贈）

□嚴琦蘭收音勝利

（呂・弓・）

名坤伶嚴琦蘭、卽向日共舞台之紅角小蘭春、自共舞台解班後、嚴卽改習小嗓、摹效玉霜、腔韻維妙維肖、復由程玉菁校正、並指授靑衣戲多齣、猶覺錦上添花、愈增其美、爰卽出演於蘇滬各埠、聲譽鵲起、上海勝利唱片公司徐慕雲君、特親往蘇州以重金激嚴收灌數片、昨日余因事往訪慕雲、徐君卽以嚴之樣片示聽、共計三張、內小嗓劇爲六月雪、失足恨、梅龍鎭、起解、共五面、合二張半、小嗓寬沉悠酣、無雌音之疵、因坤伶之嗓已屬陰、苟唱尺音必發生一種尖銳狹脆刺耳之詭音、而嚴之嗓音、歌來寬闊沉着、腔味句句動聽、極爲工穩、內有數腔、新穎而不花俗、或云係玉菁所授、乃瑤鄉之也腔、嚴之大嗓劇、僅武家坡一面、名票楊南英去靑衣、對口甚佳、嚴雖已改行、但大嗓仍如曩日之醇潤、誠可異也、聞此數片、本外埠分銷人家、已有預先來定購者甚多、逆料幽蘭啼眼之珠喉、當能遠播于大江南北也、

□哥薩克與高跟皮鞋

（摩・靈・）

巴黎大戲院、曩開演鐵蹄紅舞、盛極一時、今又將映「哥薩克」鉅片以餉滬人、該院楊敏時君、並爲之出特刊、容我上人且爲詩以張之、其名貴可想見、按哥薩克爲散處俄羅斯土耳其等處一種好鬥而又熱情之民族、主角阿多麗女士、表演愛的要求、性的追逐、尤有入木三分之妙、其裝飾上有一特徵、卽阿多麗女士、不喜穿高跟皮鞋、蓋全劇中穿高跟皮鞋處甚少、其所穿者、跟淺而平、且均爲羔皮製成、其式優美、行動之舒適、在國外開映時、卽已得到觀衆之讚美、今與滬人士相見、想一般愛美女士、亦當以先覩爲快也、

□小報告　劉長春孫桂雲諸男女健兒、現已由中華全國體育協進會決定派送出席遠東運動會、未赴日之前、擬先與在滬之歐美運動家、舉行一次比賽、日期開定五月六日云、（微）

□集美幼稚師範考察團在燕子磯留影□（黃警頑贈）

好運道香烟

上海華達烟草公司出品

明星花露水

乃現社會青年男女必需之品

質料高貴而純清：香氣幽久而遠長：

梳粧・洗臉・揩身・沐浴・不可不用此品：閨閣・家庭・旅行・居室・不可不備此物：如遇交際宴飲・男女跳舞・會晤異性・以及夏令衛生・防疫辟穢・蟲咬蚊叮

此品尤不可缺！

若夫交際明星・跳舞明星・電影明星・社會之花・更不可不多多購備・以免用時不及之憾！

上海中西大藥房發行

天上人間（一七四）

（張恨水）

第五回　曲意爲歡淚珠灑酒椀　會心不遠燈火映書窗

玉子笑道、你這人作事、眞是冒昧、怎麼在這地方等着我、讓街坊看見了、眞是不合適、周秀峯道、那要什麼緊、男女交朋友、現在很平常了、我們是街坊、又是熟人、同在一條街上走道、那也不算什麼、玉子笑道、你在大學堂裏當先生的、是文明人、咱們怎麼能夠相比、說這話時、可就回頭看了一看身後、周秀峯笑道、咳、你的胆子也太小了、既是如此、你就雇車先走罷、回頭我就跟着來、玉子笑道、你先去、就在市場門口等我罷、我不願意在市場門口站着、怪難爲情的、一面說着、一面向前走、周秀峯也就隨隨便便的、在她後面、跟着走來、想着不能在後面默然的走着、便道、剛才你說我是文明人、難道你說你自己是野蠻人嗎、玉子道、我不是那樣說、因爲我們的家庭、是守舊的、不開通、那裏會讓一個大姑娘……她臉紅了、就低了頭向前走、周秀峯道、你的話我明白了、你能說出這種話來、你這人也就很文明了、玉子回頭一笑道、你幹嗎損我、扁擔的一字、我認識不了三個、還文明咧、周秀峯道、別什麼可以說不容易辦、你要識字、這並不難、只要……將來有的是機會、玉子聽了這話、默然不語、只是向前走、周秀峯道、眞是可惜的很、像你這樣聰明的人、沒有機會讀書眞是可惜、玉子也不說什麼、却嘆了一口氣、周秀峯笑道、你不能不算文明人了、我棹上的字、讓你妹妹拿去了、你都看出來了、就爲這個和我生氣、說畢、又是哈哈一陣大笑、玉子笑道、你還提這個呢。在家裏沒有事幹、爲什麼拿我開心、把我的名字、寫上許多、你想、寫的那些話、若是讓你的朋友全知道了、我成了什麼人了、周秀峯道、我不是對你妹妹說了嗎、這是那位魏先生寫的、又不是我寫的、你怎能怪我、玉子道、是你寫的還不要緊、是你朋友寫的、更顯着這事、大家都知道、周秀峯道、什麼事、大家都知道、玉子低了頭、只管笑着走、却不回答這句話、周秀峯因她不理、又重新問了一句、玉子道、你別問我了、我問你那黃小姐一定長得很美吧、

請讀名家小說筆記

包天笑作
- 非小說　一元
- 黑海銀燈　八角
- 慧琴小傳　一元
- 降城痛語　二角
- 未來世界　四角
- 犧牲　四角
- 情波記　二角

李涵秋作
- 涵秋筆記　二册一元二角
- 琵琶怨　二角
- 雌蝶影　四角
- 雙花記　二角
- 雙鵑血　五角
- 瑤瑟夫人　三角

畢倚虹作
- 黑暗上海　三元

陳冷血作
- 俠客談　四角

張秋蟲作
- 銀海新潮　四角

龐獨笑作
- 紅脂識小錄　六角

張丹斧作
- 拆白黨　三角

葉楚傖作
- 新小說　八角

沈泊塵作
- 百美圖　一元二角

張春帆作
- 九尾龜十二册　七元八角

上海畫報館發行

閩縣林實馨己巳增例

棄農賣藝原多事誤我微名走舊京無日不呼柴米貴不增潤格作何生

文例一百六十元至二百元　畫例花卉方尺三元　篋三元　字同之　山水方尺六元　篋六元屬題詩跋者倍之　篆刻每字二元

外地匯款須掛號詳格函索住北京東城大佛寺內

名書畫家林實馨先生篆刻文曰林華之印實馨長壽

中法藥房總經理

▲大號二元　▲小號一元二角半

◀艾羅補腦汁▶

艾羅醫生特效良藥之一

●奏效神速●毫無流弊●